

INSTRUÇÕES PARA O LICENCIAMENTO DO RPM

PARA AS VERSÕES 2.5 9X E 4.5 ELITE OU SELECT

Para as versões mais atuais do RPM (citadas acima), o Gerenciador de Licenciamento (**Brooks License Manager**) foi atualizado para negociar com uma variedade de requerimentos e novos módulos de licenciamento.

BROOKS LICENSE MANAGER – FUNDAMENTOS

1. Os usuários poderão licenciar o RPM de três maneiras:

- **Licenciamento via Web** – Caso a máquina onde o RPM esteja instalado possua acesso à Internet. Contudo, se a conexão à Internet não esteja disponível através dessa máquina, por favor, utilize o procedimento **Manual**. Você vai necessitar das informações de **Número do Pedido** (*Order Number*) e **Autenticação** (*Authentication Code*), ambos fornecidos pela WISOFT, para o licenciamento do software.

Nota: Este processo de licenciamento também pode ser feito através de servidores Firewalls/Proxy! As configurações do servidor Proxy poderão ser realizadas no assistente de licenciamento (*Unlock Wizard*) e, inicialmente, recuperada pelas configurações do Internet Explorer.

- **Licenciamento Manual** - Caso a máquina onde o RPM esteja instalado **não** possua acesso à Internet. Contate a WISOFT para obter a **Chave de Registro** (*Unlock Code*) e a **data de expiração do SUM** (*Support Expiration*) para o licenciamento do software, conforme as instruções contidas neste documento.
- **Licenciamento Automatizado via E-mail – Não aplicável.**

2. O novo gerenciador de licenças do RPM contém um assistente que o conduzirá no processo de licenciamento do aplicativo e seus módulos. Veja, a seguir, como acessar o **Brooks License Manager**:

- Através da pasta **Programas / RPM** no Windows.
- Através da opção de menu **Ajuda / Licença** (*Help / License*) no RPM ou do botão na barra de ferramentas.

3. O **Número serial** (*Serial number*) da instalação permanecerá o mesmo (mesmo após uma reinstalação), caso a versão do RPM e a máquina onde ele está instalado sejam as MESMAS. O gerenciador de licença do RPM cria o número serial baseado nas informações de sua placa de rede (NIC). Isso significa que você poderá reinstalar a MESMA versão sobre a MESMA máquina indefinidamente, utilizando os processos de licenciamento via Web ou Manual.

Nota: Se o usuário mantiver as informações de licenciamento armazenadas (**Unlock code e data de expiração do SUM** ou **Número do Pedido e Autenticação**), será possível utilizar novamente essas informações para futuras reinstalações, se a mesma versão do RPM for reinstalada na mesma máquina.

4. O **Brooks License Manager** não suporta mais os procedimentos de transferência de licença. Caso seja necessário efetuar a transferência de sua licença para outra máquina, por favor, contate a WISOFT.

Licenciamento via Web

1. Acesse o **Brooks License Manager** do RPM através do menu **Iniciar / Programas / RPM**, clicando em **Brooks License Manager** ou através da interface do programa e selecione o menu **Ajuda / Licença (Help / License)**. Logo após será exibida a janela **Status da Licença / Status da Cópia de Avaliação (Product Trial/License Status)**.
2. Selecione o botão **Licença (license)** para iniciar o **Assistente de Licenciamento (License Wizard)**. Clique em **Avançar (Next)**.



3. Entre com as informações de **Nome de Usuário (User name)** e **Empresa (Company)**, ambas fornecidas pela WIssoft. Clique em **Avançar (Next)**.

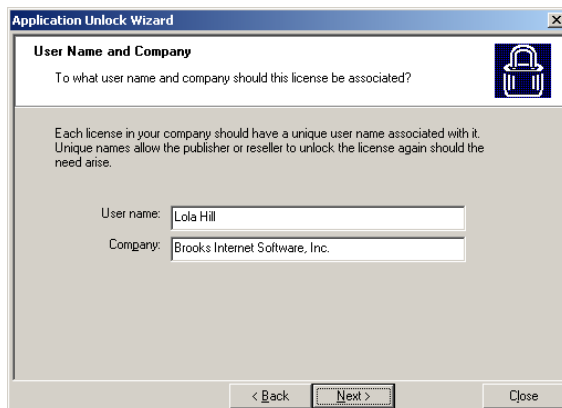

4. Selecione a opção **Licenciar usando o número do pedido e o código de autenticação (Unlock using an order number and authentication code)**. Clique em **Avançar (Next)**.

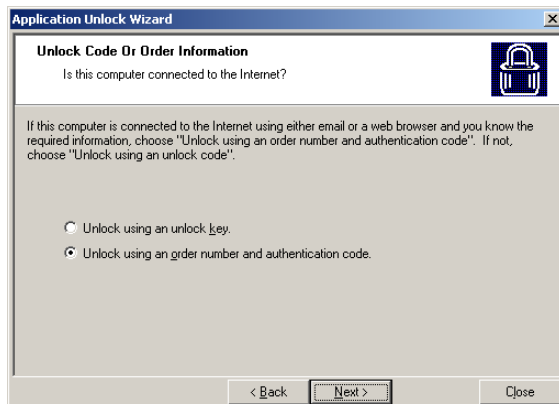

5. Entre com as informações de **Número do Pedido** (*Order Number*) e **Autenticação** (*Authentication*), também fornecidas pela WIssoft. Clique em **Avançar** (*Next*).

The screenshot shows the 'Application Unlock Wizard' dialog box. The title bar reads 'Application Unlock Wizard'. The main heading is 'Complete The Unlock Process'. Below the heading, it says 'Enter the order number and authentication code to complete the unlock process.' There is a small padlock icon. A paragraph of text explains: 'The order number and authentication code are provided by the publisher via email or fax. If this computer is connected to the Internet, select web unlock. If the Internet is not available, choose an email option.' Below this, there are two input fields: 'Order number:' with the value '1010' and 'Authentication:' with the value '911-911'. A 'Copy' button is next to the 'Order number' field. Below the input fields are three radio button options: 'Web unlock (requires a web connection)' (which is selected), 'Specify both email subject and message content', and 'Specify email content only'. At the bottom, there are three buttons: '< Back', 'Next >', and 'Close'.

6. Se for necessário, configure nessa janela o acesso via servidor Proxy. Por fim, clique no botão **Finalizar** (*Finish*).

The screenshot shows the 'Application Unlock Wizard' dialog box. The title bar reads 'Application Unlock Wizard'. The main heading is 'Web Unlock'. Below the heading, it says 'Brooks License Manager will now attempt to unlock RPM Remote Print Manager Elite.' There is a small padlock icon. A paragraph of text explains: 'Brooks License Manager will now transmit the required licensing information to the vendor in order to receive authorization to unlock the license. This may take a few minutes.' Below this, there is a checkbox 'Use HTTP proxy' which is unchecked. Below the checkbox are two input fields: 'Address:' with the value 'http=127.0.0.1' and 'Port:' with the value '8000'. A 'Reset' button is next to the 'Port' field. At the bottom, there are three buttons: '< Back', 'Finish', and 'Close'.

- Caso todas as informações enviadas estejam corretas, será exibida a seguinte janela:

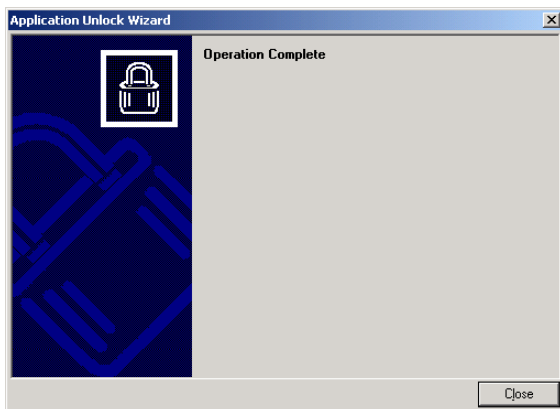

- Caso contrário, o RPM não será licenciado e será exibida uma mensagem, informando a razão de tal ocorrência. Contate a WIssoft para obter maiores esclarecimentos.

- 7. IMPORTANTE:** Imprima e mantenha armazenado o Status de licenciamento do produto para o caso de uma eventual reinstalação do software! Utilize o botão **Imprimir Licença** (*Print License*) para imprimir essas informações.

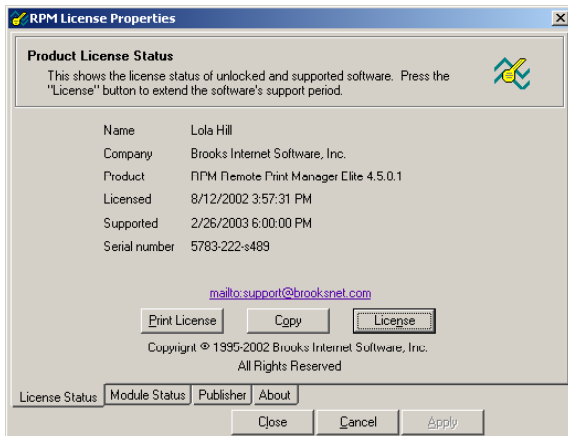

Licenciamento Manual

1. Acesse o **Brooks License Manager** do RPM através do menu **Iniciar / Programas / RPM**, clicando em **Brooks License Manager** ou através da interface do programa, selecionando o menu **Ajuda / Licença** (*Help / License*). Logo após será exibida a janela **Status da Licença / Status da Cópia de Avaliação** (*Product Trial/License Status*).
2. Selecione o botão **Licença** (*license*) para iniciar o **Assistente de Licenciamento** (*License Wizard*). Clique em **Avançar** (*Next*).



3. Entre com as informações de **Nome de Usuário** (*User name*) e **Empresa** (*Company*), ambas fornecidas pela WIssoft. Clique em **Avançar** (*Next*).

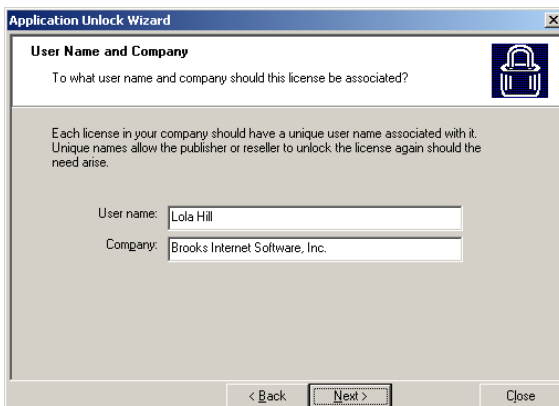

4. Selecione a opção **Licenciar utilizando um Unlock Code** (*Unlock using an unlock key*). Clique em **Avançar** (*Next*).

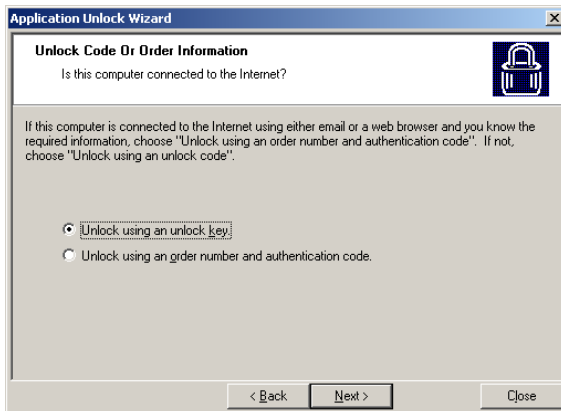

5. Entre com a informação de **Suporte Expiração** (*Support Expiration*) fornecida pela WIssoft, clicando no botão **Editar** (*Edit*). Caso seja informada uma data diferente da fornecida, o processo de licenciamento não será efetivado. Clique em **Avançar** (*Next*).

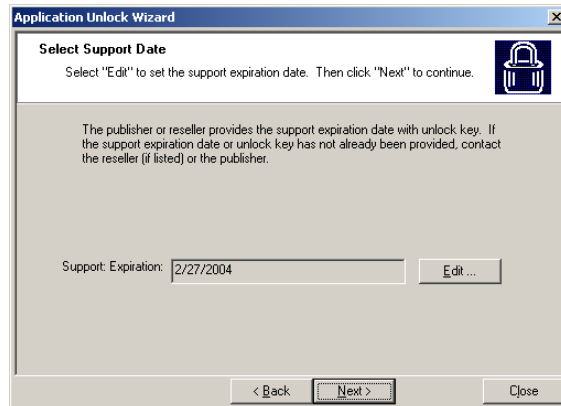

6. Entre com o **Unlock Code** (*Unlock Key*) fornecido pela WIssoft.

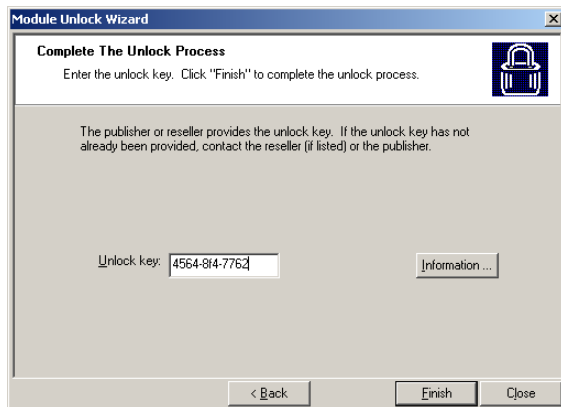

Nota: Caso ainda não tenha feito a solicitação de chave nova e, conseqüentemente, não recebido os dados de licenciamento providos pela WIssoft, preencha o formulário disponível em <http://www.wissoft.com.br/chaverpm> com os dados requeridos. Para descobrir qual é o **Número Serial** (*Serial Number*) de sua cópia basta clicar no botão **Informação** (*Information*) na janela ilustrada acima.

7. Clique em **Finalizar** (*Finish*).

8. Será exibida uma mensagem, informando o status do processo de licenciamento. Clique **Fechar** (*Close*) para retornar à página de status da licença.

Nota: Em caso de erros, seu RPM não será licenciado e será exibida uma mensagem informando a razão de tal ocorrência. Contate a Wisoft para obter maiores esclarecimentos.

9. **IMPORTANTE:** Imprima e mantenha armazenado o Status de licenciamento do produto para o caso de uma eventual reinstalação do software! Utilize o botão **Imprimir Licença** (*Print License*) para imprimir essas informações.

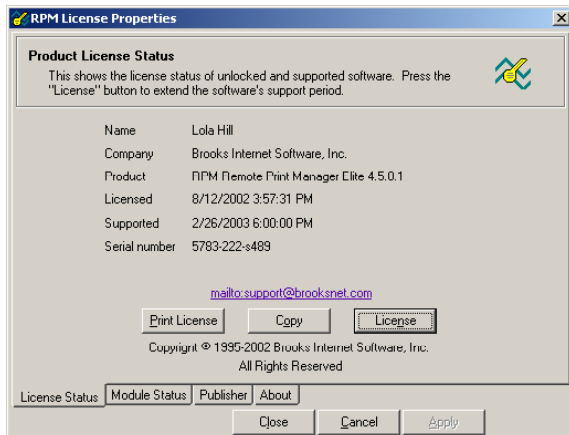

INSTRUÇÕES PARA O LICENCIAMENTO DO MÓDULO DE IMPRESSORAS

ATENÇÃO! Somente siga os passos abaixo caso tenha adquirido um módulo de expansão de impressoras para o RPM **9X** ou **Elite**.

Licenciamento Manual

1. Selecione a tab **Status do Módulo** (*Module Status*). A janela **Status da Licença do Módulo** (*Module Licence Status*) se abrirá. Essa janela listará os módulos disponíveis para licenciamento, seus respectivos status e descrições.

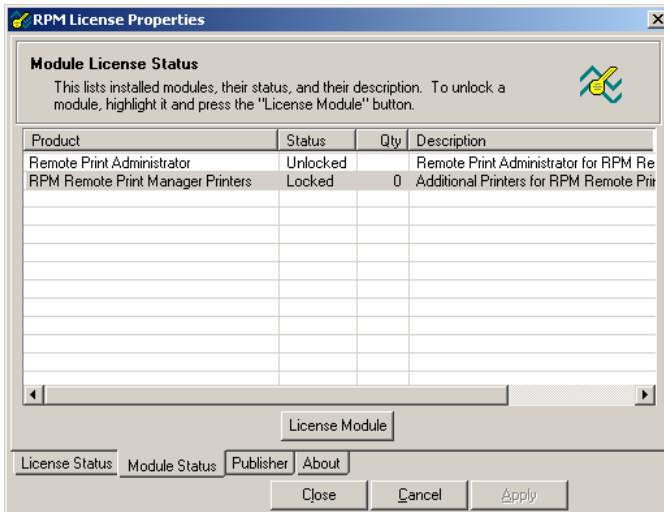

2. Selecione o módulo **Impressoras RPM** (*RPM Printers*) e clique em **Licenciar Módulo** (*License Module*). Este passo abrirá o **Assistente de Licenciamento de Módulos** (*Module Unlock Wizard*). Clique em **Avançar** (*Next*).
3. Selecione a opção **Licenciar utilizando um Unlock Code** (*Unlock using an unlock key*). Clique em **Avançar** (*Next*).
4. No campo **Unlock Code** (Unlock Key), digite o código **Printer Code**, fornecido pela WIssoft. No campo **Quantidade** (Quantity) digite o **número de impressoras** (também especificado nas informações de licenciamento fornecidas pela WIssoft).

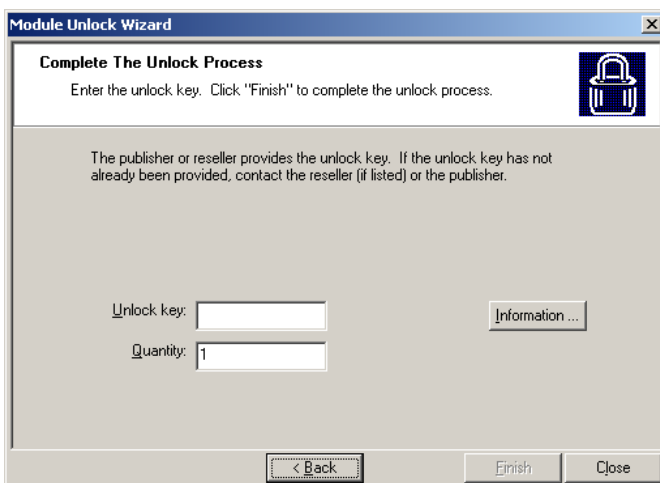

Nota: Caso ainda não tenha feito a solicitação de licenciamento do seu módulo de impressoras e, conseqüentemente, não recebido os dados de licenciamento providos pela WIssoft, envie um e-mail para chaves@wisoft.com.br contendo o **Número Serial** (*Serial Number*), **Nome do Usuário** (*User name*) e **Empresa** (*Company*), referentes à sua cópia do RPM. Para descobrir qual é o **Número Serial** (*Serial Number*) de sua cópia basta clicar no botão **Informação** (*Information*) na janela ilustrada acima.

5. Clique em **Finalizar** (*Finish*).

Licenciamento via Web

1. Selecione a tab **Status do Módulo** (*Module Status*). A janela **Status da Licença do Módulo** (*Module Licence Status*) se abrirá. Essa janela listará os módulos disponíveis para licenciamento, seus respectivos status e descrições.

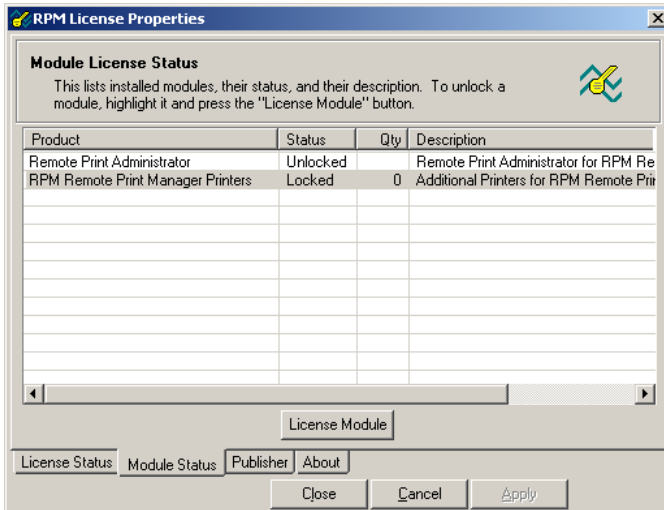

2. Selecione o módulo **Impressoras RPM** (*RPM Printers*) e clique em **Licenciar Módulo** (*License Module*). Este passo abrirá o **Assistente de Licenciamento de Módulos** (*Module Unlock Wizard*). Clique em **Avançar** (*Next*).
3. Selecione a opção **Licenciar usando o número do pedido e o código de autenticação** (*Unlock using an order number and authentication code*). Clique em **Avançar** (*Next*).
4. Entre com as informações de **Número do Pedido** (*Order Number*) e **Autenticação** (*Authentication*), fornecidas pela WIssoft. No campo **Quantidade** (*Quantity*) digite o **número de impressoras** (também especificado nas informações de licenciamento fornecidas pela WIssoft). Clique em **Avançar** (*Next*).

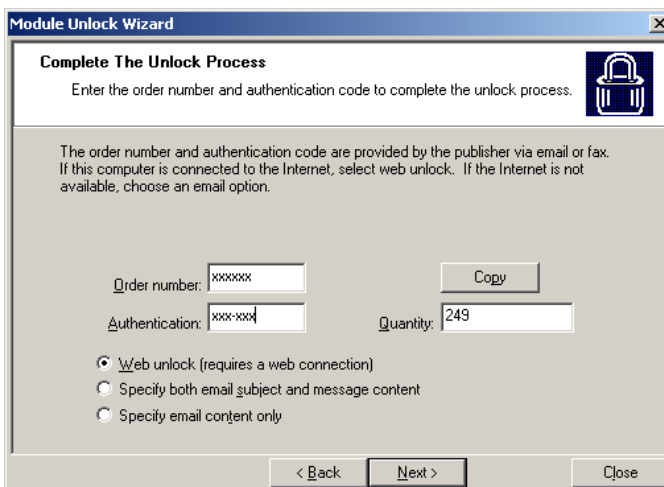

5. Se for necessário, configure o acesso via servidor Proxy.
6. Clique no botão **Finalizar** (*Finish*).